



GekoS Natur+ Produktbeschreibung

GekoS mbH
Hollernstraße 45
21723 Hollern

Tel: (04141)7931-0
Fax: (04141)7931-30

E-Mail: info@gekos.de
Web: www.gekos.de

GekoS Natur+ - Die ganzheitliche Lösung für den Naturschutz

In der Politik und in der Öffentlichkeit gewinnt der Naturschutz immer mehr an Bedeutung. Die sehr komplexen Arbeitsabläufe sind mit den zur Verfügung stehenden Arbeitsmitteln und Ressourcen nur noch schwer realisierbar. Es entstehen hohe Bearbeitungszeiten pro Vorgang und rechtssichere Entscheidungen werden sehr aufwendig. Die notwendigen und häufig wechselnden Statistikauswertungen können nicht im vollen Umfang realisiert werden.

Mit erfahrenen Praktikern aus den Landkreisen Stade, Harburg, Cuxhaven und dem Kreis Pinneberg haben wir eine offene und konfigurierbare Lösung entwickelt, die mit einem Höchstmaß an Flexibilität eine ganzheitliche Bearbeitung in Ihrem Naturschutzamt ermöglicht.

Sie bearbeiten die Landschaftsplanung, die Eingriffsregelung, den Schutz N+L bis hin zu den Kompensationsflächen, dem Flächenmanagement und den Ordnungswidrigkeiten über GekoS Natur+.

GekoS - Naturschutzverfahren - Pinneberg - Login: demo

Datei Bearbeiten Ansicht Verfahren Bescheide Vollzug allg.Schriftverkehr Window ?

Kompensationsflächen

Systemnummer: 2014-0010 Bearbeiter: demo
Aktenzeichen: 42KOM.2014-10 Gemeinde: Neuendeich
Kompensationsart: Ausgleichsmaßnahme Aktenzeichen alt:

Ausgangszustand **Herrichtungsziel**

Eine artenarme Wiese, die mit Löwenzahn übersät ist Mesophiler Eichen- und Hainbuchen-Mischwald

Gesamtgröße [ha]: 4,6000 GIS: Nein

Ausgleichszahlung [EURO]: 23,00 Zahlung erfolgt: Ja

Antragsteller - Gemeinde Neuendeich
Gemeinde Neuendeich
Hauptstraße 23
21723 / Neuendeich
Tel.: 04141/7931-0 Fax: 04141/7931-30

Teilfläche A
PLZ / Ort: /
Straße:
Hausnr.: -
03-6657:Neuendeich (Seestermühe)-3
-12/4-0

Details

Eingriffsvorhaben Kompensation Ökokonto Buchungen Kontrollen Zusatzinfos

Abbildung 1: Die Antragsart „Kompensationsflächen“

Darüber hinaus haben Sie noch die Möglichkeit, Ihre individuellen Anforderungen und Wünsche in unser System zu integrieren und somit eine Ihren Arbeitsabläufen entsprechende Vorgangsbearbeitung zum Einsatz zu bringen.

der Aufruf von beispielsweise Microsoft Office-Produkten, Statistikauswertungen oder die Übermittlung zu einem Kassenverfahren realisierbar ist.

Weitere Workflow-Mechanismen, wie die automatische Brieferstellung inklusive Checklistensteuerung in Microsoft Office Word, der Versand und Empfang von E-Mails aus dem Verfahren heraus oder die Sicht über das Intra- bzw. Internet in den Vorgang und damit die Realisierung des „e-Government“, sorgen nicht nur für Offenheit und Bürgerfreundlichkeit in Ihrem Amt, sondern lassen Bearbeitungsprozesse optimieren bzw. einsparen.

Termine

Zu einem komplexen Naturinformationssystem gehört natürlich auch ein umfassendes Wiedervorlagesystem, welches Ihnen die Sicht auf vorgangsbezogene, persönliche oder teamorientierte Termine zulässt, so dass Verfristungen vermieden werden können. Clevere Softwaremechanismen ermöglichen die individuelle Anzeige der Termine pro Sachbearbeiter, so dass Sie automatisch bei jedem Anmelden, einmal täglich oder auf Anforderung durch den Benutzer die Termine angezeigt bekommen.



The screenshot shows a dialog box titled "Termine anzeigen" with a red 'X' button in the top right corner. The dialog contains the following elements:

- A dropdown menu for "Antragsart" with the value "Kompensationsflächen".
- A section titled "Beschränkungen" containing:
 - A date range field "Datum (von / bis):" with the values "01.10.2013" and "01.02.2014".
 - A dropdown menu for "Grund:" with the value "Stellungnahmen".
 - A dropdown menu for "Mitarbeiter:" with the value "demo".
 - A dropdown menu for "Team/Gruppe:" with the value "UNB".
- A "Kalender" button.
- A row of four buttons: "Anzeigen", "=> Trefferliste", "Serienbrief", and "Abbrechen".

Abbildung 3: Die Wiedervorlage aus GekoS Natur+

Elektronische Kartei

In der elektronischen Kartei werden alle vorgangsrelevanten Verfahrensschritte im Workflow automatisch dokumentiert und sind jederzeit wieder abrufbar. Ergänzend können auch Bilder, Videosequenzen, Zeichnungen oder beliebige andere Dateien in der Kartei abgelegt werden.



Abbildung 4: Karteieinträge mit archivierten Dokumenten

Moderne Dokumentmanagementsysteme können über eine im Verfahren enthaltene und definierte Schnittstelle angebunden werden, so dass Ihnen der Weg zum „papierlosen Büro“ ermöglicht wird.

GekoS Natur+-Module

Im Folgenden sind einige Aufgabengebiete aufgeführt, die Sie mit unserer Softwarelösung bearbeiten können.

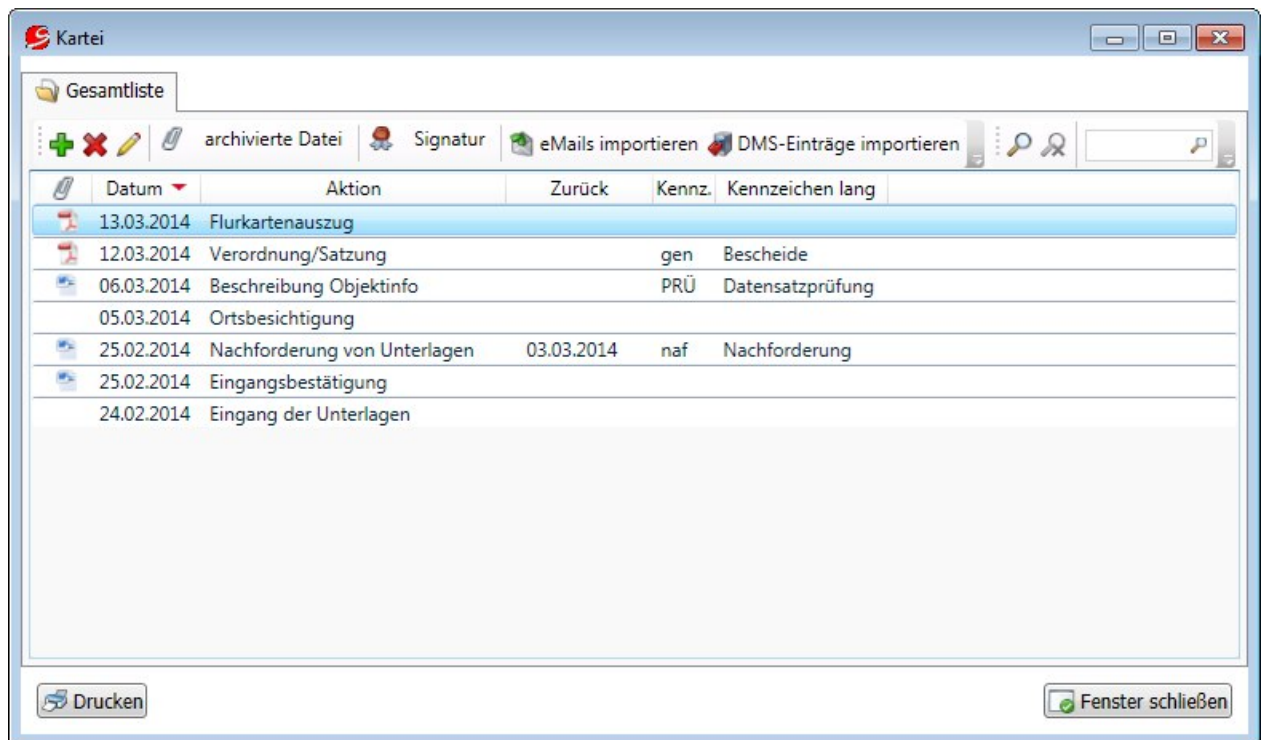
Bodenabbau

Die Eingriffsregelung, wie Bodenabbau und Wald und Forst ist in GekoS Natur+ integriert.



Abbildung 5: Die Antragsart „Bodenabbau“

Natur und Land

Im Bereich des Schutzes von Natur und Land hinterlegen Sie alle Naturschutz-, Landschaftsschutzgebiete und Naturdenkmale usw. mit allen dazugehörigen Daten oder nutzen Antragsarten, wie geschützte Biotope/Wallhecken und Verordnungsverfahren.

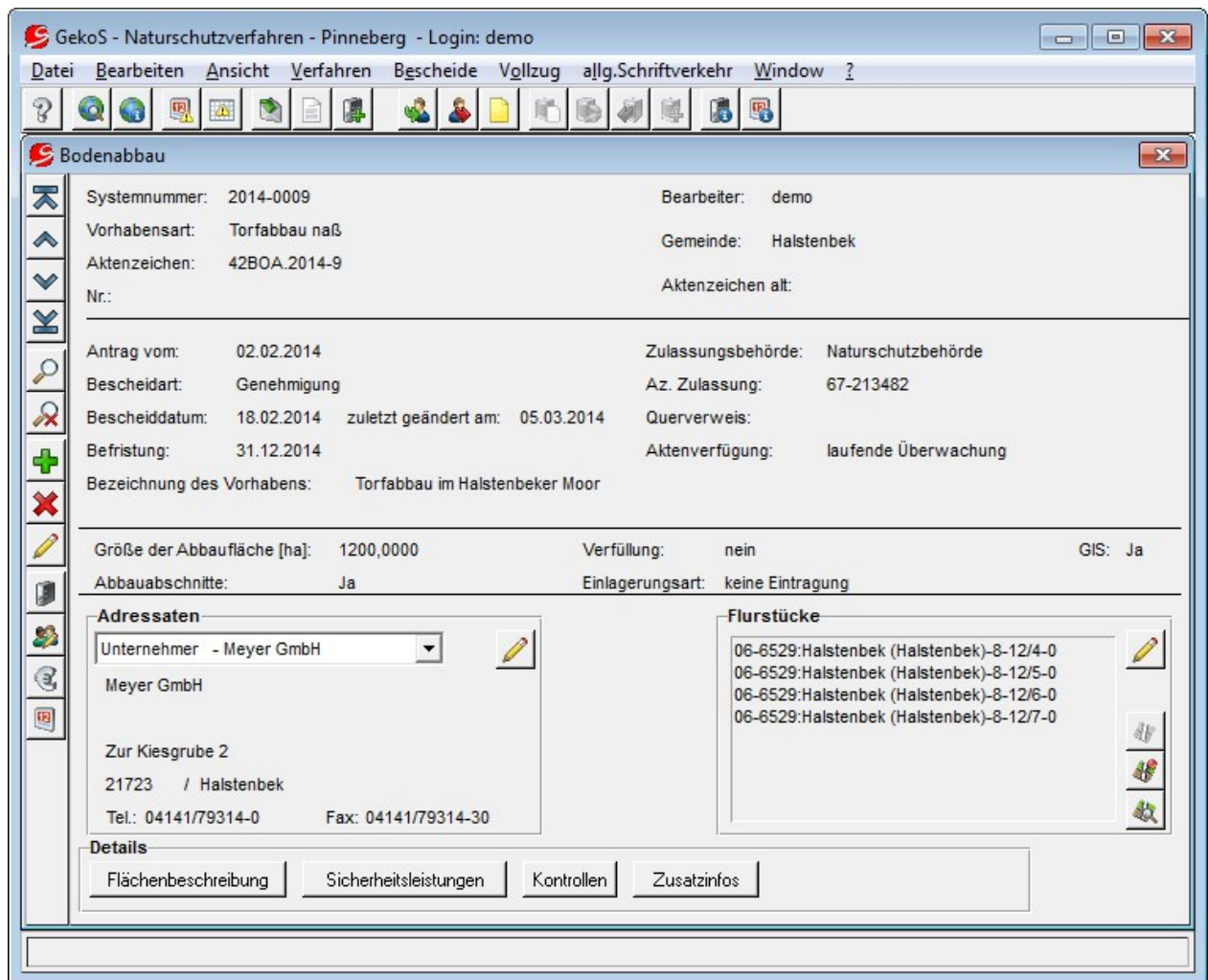

Abbildung 6: Die Antragsart „Verzeichnis N+L“

Artenschutz

Hinterlegen Sie im Bereich des Artenschutzes sämtliche Tiergehege mit den gehaltenen Tieren.

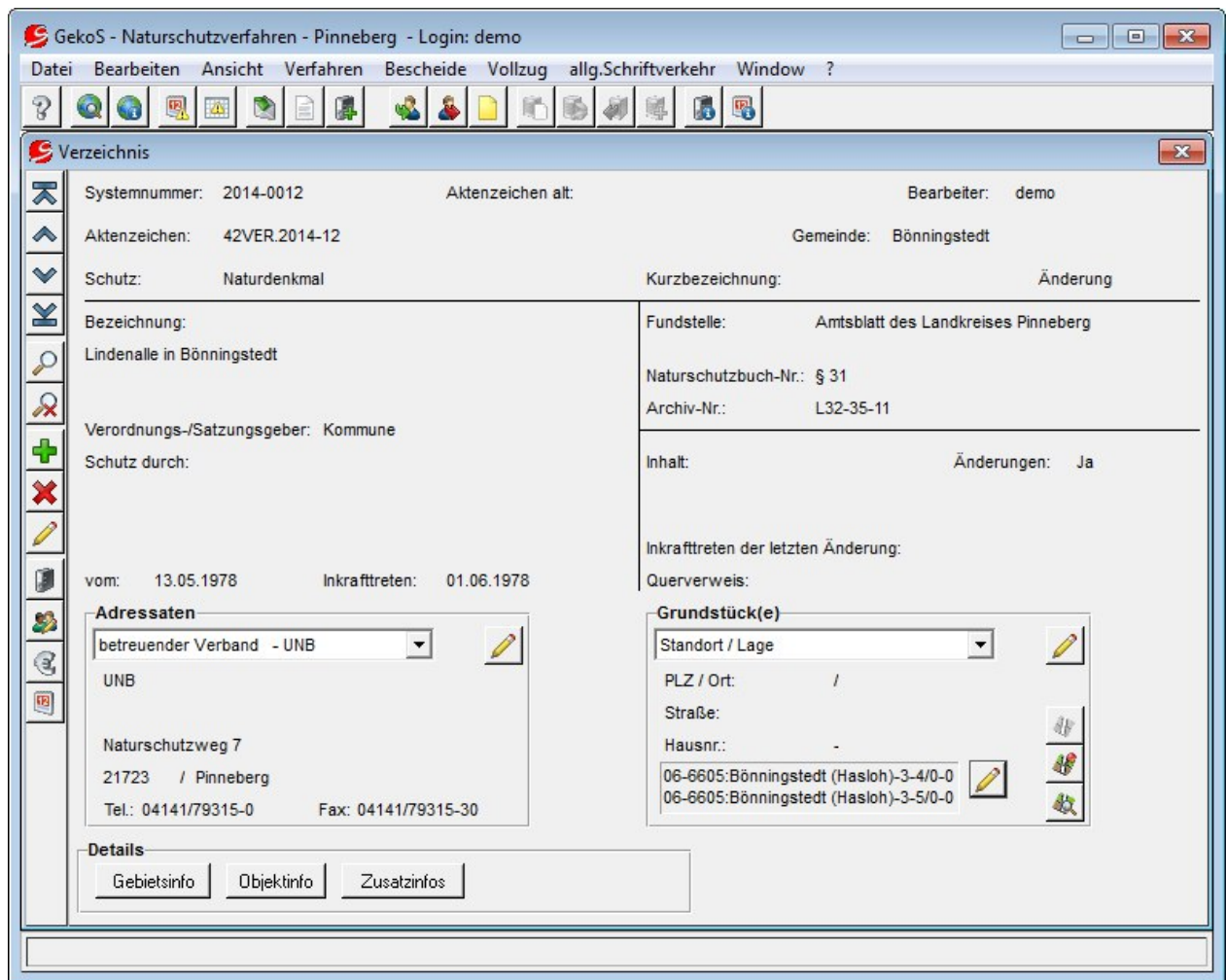
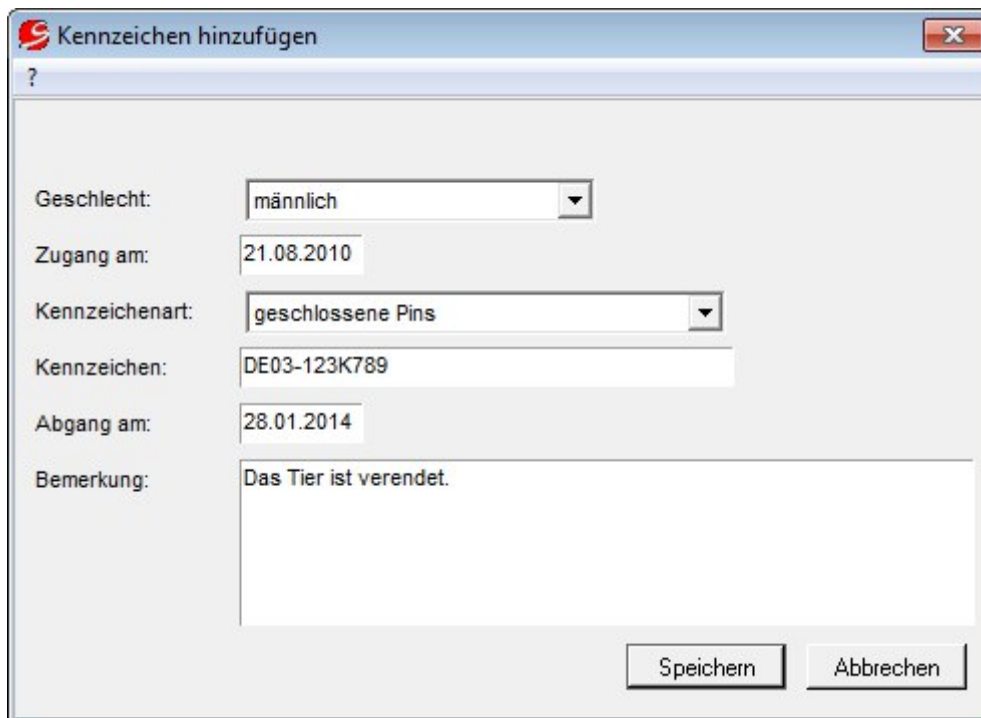

Kennzeichen hinzufügen

Geschlecht: männlich

Zugang am: 21.08.2010

Kennzeichenart: geschlossene Pins

Kennzeichen: DE03-123K789

Abgang am: 28.01.2014

Bemerkung: Das Tier ist verendet.

Speichern Abbrechen

Abbildung 7: Kennzeichnung eines Tieres

Kompensation und Sicherheit

Bearbeiten Sie den Gesamtbereich der Kompensation und Sicherung, in dem Sie beispielsweise Eigentümer, Pflege- und Entwicklungsziele zum Flurstück anlegen. Darüber hinaus können Sie den Bereich der Landschaftsplanung abdecken und die Verstöße gegen den Naturschutz im Bereich der Ordnungswidrigkeiten verfolgen.

Die GekoS mbH

Die GekoS wurde im Jahre 1991 gegründet und befindet sich heute im alleinigen Eigentum des Gesellschafters/Geschäftsführers Joachim Fronzek. Der Hauptsitz des Unternehmens befindet sich in Hollern. Zusätzliche Standorte sind das IT-Systemhaus in Stade sowie das Schulungs- und Dienstleistungszentrum in Remscheid.

Die GekoS mbH hat sich seit über 20 Jahren auf dem Markt der kommunalen Softwareentwicklung etabliert und ist somit einer der erfahrenen Anbieter auf dem kommunalen Markt.

Die GekoS hat Lösungen für die Bauaufsicht, die Bauleitplanung, den Umwelt- und Naturschutz, Berufsfeuerwehren und Fahrerlaubnisbehörden entwickelt.